

群馬県信用組合広報誌「しん」vol.125

Shin

「場」と「人」が響き合う古民家再生

- 農家民泊 宮畑荘 堀口清さん
- Matty(マッティ)の古民家 小林真奈さん
- 星尾温泉 かじか倶楽部 米田優さん・道子さん 小保方努さん

第4回 高校生ビジネスプランコンテスト

地域資源の活用や課題解決に
高校生の目線から新提案

「場」と「人」が響き合う古民家再生

誰かがここで何かを始めたいと「場」を立ち上げ、共感した人が集い、次の営みが始まり連なる。暮らしの豊かさやコミュニティの絆を重視する価値観が、新しい地域づくりの原動力になり始めています。

人が集まる場所づくり 触れ合う喜びに生きる80代の挑戦

下仁田町の吉崎地区で築120年の養蚕農家を改修し農家民泊を営む堀口清さん。登山愛好家を惹きつける土地柄とあって、宿泊客の8割以上が登山客です。奇跡のような80代の活力が提供するおもてなしに驚きと感謝の声が絶えません。



お礼のメッセージが書かれた色紙が壁いっぱいに飾られたリビング

農家民泊 宮畑荘 堀口 清さん



宿主の堀口清さん。食事作りはお手伝いの方をお願いしていますが、それ以外は一人で切り盛りしています。

家屋と敷地を託され リーズナブルな民泊を着想

都内に住む医師から、住む人のいない実家の家屋と敷地を、人の集まる場所として自由に使ってほしいと託された堀口清さん。「大正期の大きな養蚕農家と広い敷地を活かすなら、農家民泊がいいと思いました」と、2023年に農家民泊「宮畑荘」を開業しました。こんなに多くの精粉業を営みながら全国を回り、四国の霊場を幾度も巡った経験もあり、手軽に利用できる民泊の利便性を以前から実感していたからこそその着想です。オプションで、じゃがいもやサツマイモの植え付けや収穫など農業体験が楽しめます。

素泊まりは6千円。朝・夕の食事付で8千円。下仁田町で評判の精肉店の肉を使うバーベキューのオプションは1500円と、驚くほどリーズナブル。敷地内にあるバーベキュー小屋で鉄板を囲む夕食は、良質なお肉に舌鼓を打ちな

がら自然に包まれ開放感に浸れると好評です。

開業に当たってこだわったものの一つに寝具があります。「町一番の布団打ち名人に依頼し高級旅館にも引けを取らない20組を用意しました」と堀口さんは胸を張ります。快適な睡眠で旅の疲れを解消してほしいという気持ちで、日光を浴びてフカフカの状態にした布団を提供しています。

登山愛好家が集う宿 土地柄にも注目

荒船山や妙義山をはじめ登山を楽しめる山が多い下仁田地域。世界文化遺産の富岡製糸場や荒船風穴、神津牧場といった観光資源にも恵まれています。

「独特の地形や地質がある下仁田は中央構造線が通っています。大きな断層の中央構造線上は日本の名だたる神社仏閣が建立されるパワースポットとされ、人体の細胞が活性化し心身の状態が整った

りするそうです。また、この辺は温泉由来のミネラルが多く含まれるラドン水も湧き出ています」と話す堀口さん。温泉療養や健康維持の一環として注目されるラドン水を有効活用する設備の設置も構想中です。

堀口さんの博識ぶりに興味がそそられ、心身を癒す場所としての側面にも期待が膨らみます。

下仁田の食でもてなす

かつて下仁田は中山道の脇往還（裏道）として商人や旅人で賑わいました。そのため豊かな食文化が育ち、ネギやしいたけ、こんにゃくなど地元食材を使ったすき焼きも有名です。

「下仁田の郷土料理をピーアールするような食のイベントを開催したいですね」と話す堀口さん。手作りこんにゃく、タケノコの煮つけ、沢庵やシウウガの漬物など、自ら地域の食材でお茶請けを作りお客様をもてなしています。

また、駅への送迎や荷物の配達なども買って出て便宜を図るなど、その活力とアイデアがどこから湧き出るのが不思議。お客様に喜んでほしいと心を配る姿がリピーターの増加につながっています。



「出世街道」という看板と馬の像が目印。出世街道とは荒船山の登山口に鎮座する荒船出世不動尊にちなみ宿主の堀口清さんが命名。屋根の下に置かれた馬の像は、藪の中に放置されていた姿を見かね、持ち主に掛け合い譲ってもらったそうで、堀口さんの人柄が伺えます。



左：堀口さんの手作りこんにゃく。何度も湯がいてアクを取り除くという手間をかけ、こんにゃく本来の美味しさを引き出しています。右：焼き肉パーティーが楽しめるバーベキュー小屋



農家民泊 宮畑荘

甘楽郡下仁田町大字吉崎字宮畑181
TEL: 090-7002-0616 / 0274-82-3225

地元との連携を深める民泊

来訪者を惹きつける磁力に

南牧村の空き家を改修し「占い」と「体験」をコンセプトにした2棟の民泊宿を営む小林真奈さん。食事や雑貨などに地元ブランドを取り入れ地域を潤わせることにも貢献。リノベーション、インテリア、宿泊業開業等の相談が増え事業の幅を広げています。



地域に溶け込んで活動する小林真奈さん

マッティ Matty の古民家 小林 真奈 さん

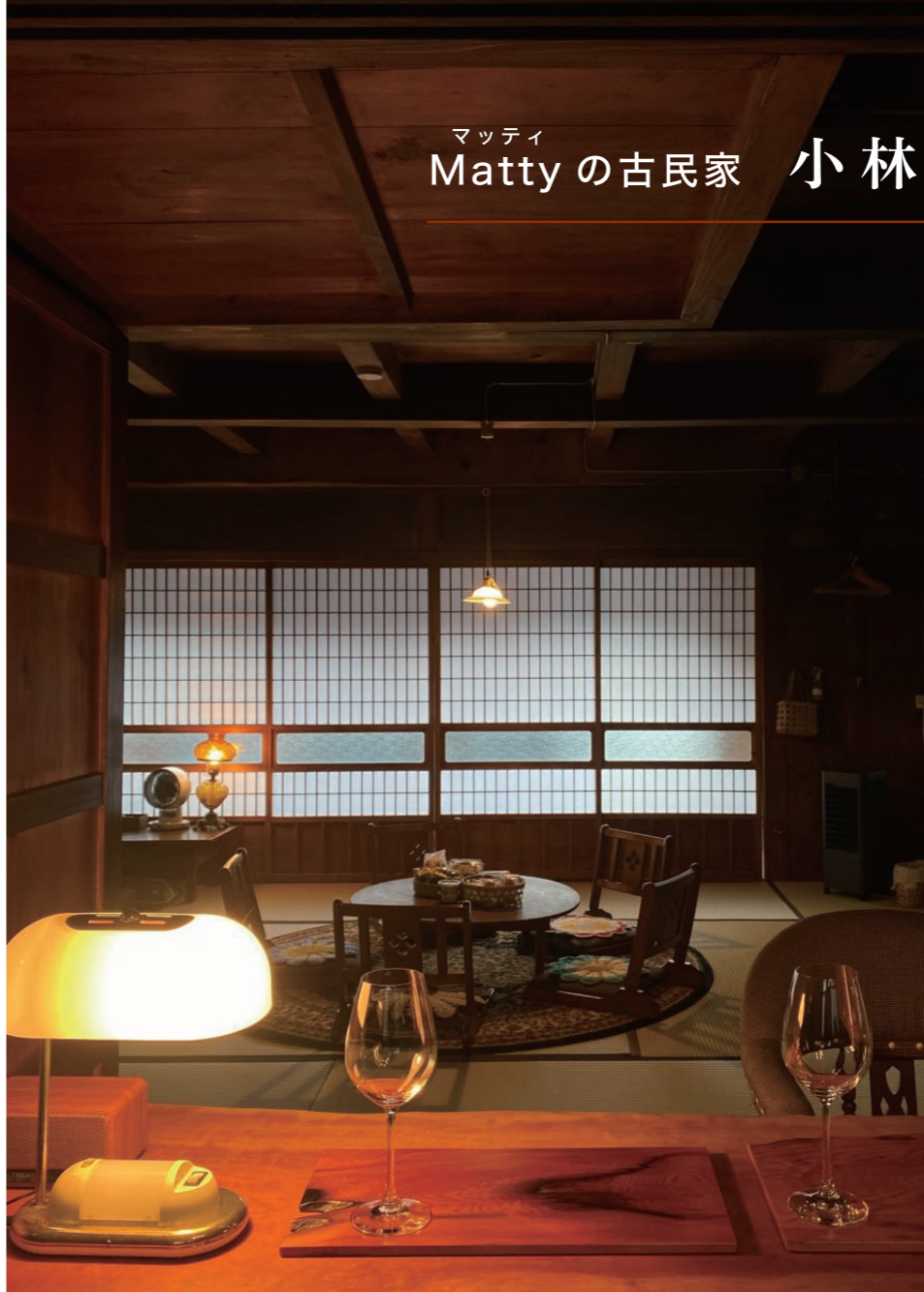

Matty (マッティ) の古民家
住所：甘楽郡南牧村大日向1071-3
TEL：070-3129-7528



地元のカフェで作ってもらったウェルカムスイーツ。背景のレトロなすりガラスが素敵です。

空き家活用の夢に向かって

「新築が1軒建つと3棟の空き家が出ると言われていました」と話す小林真奈さん。ハウスメーカーの新築住宅営業やリフォーム業界で経験を積みながら、空き家を活用した事業を立ち上げたいと考えるようになり、たまたま南牧村の物件を古民家バンクで見つ

チリ。来訪者と村の人たちの架け橋役も買って出ます。

リノベーション&リフォーム、民泊運営、移住などの相談に応え、空き家や田舎ぐらしの可能性を拡げる人材になりたいという志を抱く真奈さん。次なる挑戦として、田舎暮らしが体験できる長期滞在者向けマンスリー賃貸民泊の開業を視野に入れています。

「場」と「人」が響き合う 古民家再生

け、賃貸で借りられるという手頃さなどもあり半年かけて改修に組みました。「レトロな模様のすりガラスや細かな細工の建具など、今では簡単に手に入らない素材が残っているのが古民家の魅力。上手に活用すれば味になり、温もりのある居心地のいい空間に再生できます」と実感を込めます。

「ハウス」&「ブランド」に反響

2023年12月に開業した1棟目は、全国で唯一「占い」をキーワードにした一日一組限定の民泊。SNSで知ったお客様が全国からやってきます。その9割が20代〜70代の女性といます。

真奈さんは小学3年生で占いを始めて以来、「占いは統計学」と占った人の情報を収集・分析するなど腕を磨き、人の運勢や人生のタイミングでの確なアドバイスができるようになりました。宿では夜9時から占いのタイムで、真奈

さんのお客様の話にじっくり耳を傾けながら、多様な占いに基づいたアドバイスを織り込みます。「人生の節目を迎え新たな一歩を踏み出そうとしている方が多く、カウンセリングに近い形で背中を押せるようなアドバイスを心がけています」と話します。

お酒が好きな人には晩酌をしながらいラックスした雰囲気での対話をしています。

すっかり心を開いて打ち解けたお客様が次の予約を入れていくことが多く、2年先まで予約でいっぱいという盛況ぶり。「人生の折々に訪ねてもらえる神社のような民泊をイメージしています」と話す真奈さん。占い、リノベーション、空間コーディネートなど、今まで磨いてきた知識やセンスを南牧村で開花させています。

地域と連携したおもてなし

近所に住む農家さんの紹介で見

空き家や田舎ぐらしの可能性を拓く

また、宿での食事は持ち込み・自炊のほか、デリバリーは南牧村と下仁田町の飲食店に依頼しています。ウェルカムスイーツも地元のカフェや製菓店、入浴剤やハーブティ、花なども地元産を取り入れ、道の駅等で購入できるといった案内もしています。

「南牧の人たちに温かく受け入れていただいていることに感謝しがあります。地域に溶け込み、ここを盛り立てて恩返ししたいという想いがあります」と話す真奈さん。宿泊客として南牧を訪れた女性が、移住を決めたことは大変嬉しい出来事です。「Mattyの古民家」のお客様なら間違いなく、周囲の受け入れ態勢もバツ



上：地元の若手陶芸家による陶芸体験
下：パーソナルプレスレット作り



高台からの眺望が素晴らしい2棟目の民泊宿。パーベキュー場や露天風呂も設置しています。



石垣と古民家が連なる天空の集落 化学反応を起こす人々

山深い谷筋の斜面に連なる石垣と築100年以上の古民家が織りなす風景が広がる南牧村・星尾集落。山の懐深く営まれる民宿『かじか倶楽部』は、オーナーの米田優さん・道子さんご夫妻と運営を支える小保方努さんの人柄もあって、伸び伸びと心身を解放できる場所として親しまれています。



南牧村 星尾集落

長野県境で栄えた 豪商の家を改修

長野県境に位置する南牧村星尾集落は、養蚕や和紙、砥石、こんにやく栽培、林業などで栄え、長野県との交易も盛んでした。築100年以上の民家が今も残っています。中でもよらず屋として繁盛した『寿屋』の立派な構えの店舗兼住居を、米田さんご夫妻は地域の人や仲間の手を借りて改修し、民宿『かじか倶楽部』を開業しました。

そして、10数年前に群馬県主催のグリーンツーリズム研修で米田優さんと知り合い南牧に移住してきた小保方努さんも加わり運営を支えています。

15年通って 土地柄にほれ込み移住

山登りが好きだった優さんが30代の頃、週末に自然の中で過ごせる家が欲しいと思っていたころ、行きつけの居酒屋の店主が南牧に

あるおばあさんの家を使うことを勧められました。奥様の道子さんと15年ほど南牧に通い、その家を拠点に週末を南牧で過ごし、早期退職して2006年に移住しました。当時は、群馬県内でも移住者の存在は珍しく、米田さん夫妻はバイオニア的存在でした。「悠々自適に暮らすつもりでしたが、歴史や文化が残る星尾集落の過疎化を食い止め元気にしたい」という気持ちが強くなりました」と、優さんは人が訪れ雇用を生み出す場所を作りたいと一念発起しました。

古民家、温泉、自然の息吹 都会にないものが吸引力

豪商だった名残を伝える贅沢な造りの欄間や床の間が目をはく40畳もの純和室。総檜のベッドルームを設えた20畳の和洋室。各部屋には温泉が引かれ、眼下を流れる清流のせせらぎを聴きながら24時間バスタイムが楽しめます。

夏のベストシーズンは家族連れが多く、クワガタ、カブトムシ、星尾川にできた天然の岩盤スライダ―、満天の星に、大人も子どもも夢中になります。「私たちの年代の男は子育てに参加することが少なかったので、孫世代にせめてもの罪滅ぼしです」と優さんは話



左から米田優さん・道子さん・小保方努さん。小保方さんはこの秋に独自の民宿を開業予定です。



24時間入浴可能な温泉(各部屋)

米田さんと小保方さんは、周囲の手を借りて80年前に途絶えた星尾温泉を2017年に復活させ、古民家を改修し温泉施設を開業しました。その後、温泉成分が配管にたまるなど故障の原因となり休館。現在では、鉄分を含んで黄金色をした温泉は『かじか倶楽部』に引き込まれ、お客様に喜ばれています。



そば打ち体験



道子さんが腕ふるう食事も好評



総檜のベッドルームもある20畳の広さの和洋室



木製の大きなテーブルと長椅子、囲炉裏がある食堂スペース



和室は廊下を合わせると40畳もの広さ。立派な細工の欄間や床の間が繁栄を伝えています。

星尾温泉 かじか倶楽部

住所：甘楽郡南牧村星尾1235-1 TEL：090-1558-2899 URL：http://www.nanmoku.ne.jp/~kajika/

安中まるっとマーケット

ANS チーム

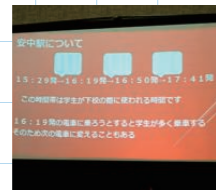

小林さん・赤澤さん・静さん・矢口さん・湯浅さん

安中市の魅力を外部の人たちにもっと知ってほしいと、安中駅の乗降客を対象に電車の待ち時間を利用した特産品の販売等を提案。安中市内の学校に通っている学生をターゲットに、SNSを利用した情報発信を行います。

商品は秋間梅林の梅ジュース、梅サイダーやお菓子、安中総合学園「食文化系列」で開発した食品等。安中の魅力を1カ所でまるごと感じることができ、その場で商品の購入ができる場所づくりにこだわります。

商品にまつわる販売店情報やイベント出店予定などがあればSNSで告知し、リピートして購入してもらえよう活動を後押ししていきます。

安中の廃線を歩こう！地域の魅力を再発見するウォーキングイベント

TRAIN チーム



吉澤(岬)さん・町田さん・矢島さん・久保原さん・松井さん・吉澤(舞)さん

1997年9月に廃線となった信越本線新線・横川～軽井沢区間。普段は立ち入り禁止ですが、その貴重な鉄道遺産をガイド付きで歩く『廃線ウォーク』が行われています。

TRAINチームは高校1年生の時に、この廃線ウォークを体験し、鉄道遺産と豊かな自然の両方を満喫できる素敵なイベントをもっとたくさんの人に体験してほしいとビジネスプランを考えました。学生でも参加しやすいように、歩く距離を短縮した低価格プランとして片道約6km・参加費2500円を提案。告知はSNSの活用とポスターの掲示です。同校の「食文化系列」考案の弁当や和太鼓部とのコラボ、キャラクター『ウォークくん』（非公式）の作成など、イベントに厚みを加えました。



講師：株式会社アクロパティックス 代表取締役 依田沙希氏

磯部温泉でカフェと一棟貸切の宿を運営する依田氏が語る『空き家をビジネスにつなげる法』

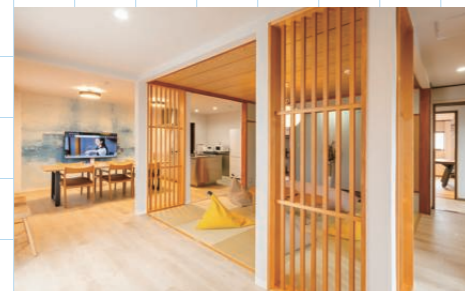

2部では審査員長で株式会社アクロパティックス代表取締役の依田沙希氏による『空き家をビジネスにつなげる法』をテーマに講演会が行われました。

依田氏は出身地・磯部温泉で2019年4月にトレーラーコンテナを利用した『hitorinocafe』を開業し、珈琲や秋間梅林の梅ジュース、トーストやベーグルなどを提供、コワーキングや磯部観光の拠点となる場所をつくりました。

また、体験プログラムとして磯部せんべいの9店舗を巡る「サクサクウォーク」を開催。

2020年には空き家を改修して一棟貸切の宿『旅邸一人十色』をオープンしました。カジュアルな旅行を楽しめる1日1組限定の宿です。スマートTVやボードゲーム、卓球台、サウナなどを設備し、朝食はカフェ、夕食は地元精肉店が提供する肉を使ったバーベキューパーティー、お風呂は日帰り温泉の「恵みの湯」を利用するなど、周囲と連携しながら運営しています。

大手旅行サイトで予約を受け付け、2025年9月末現在の稼働率は88.9%。素泊まりの一人平均売上は周辺の施設の2.5倍。トップシーズンは8月、1月中旬～3月末は苦戦する時期で、ここをどう乗り切るかが課題だそうです。また、20～30代をターゲットに事業を展開していますが、娘夫婦が遊びに来て実家に泊める場所がないといった場合や2世代・3世代の家族旅行などに利用されることが珍しくないそうです。

第4回

高校生ビジネスプランコンテスト

地域資源の活用や課題解決に 高校生の目線から新提案

安中地域の高校生が発案した「地域の未来を創造するビジネスプラン」のコンテストが、令和7年11月8日に安中市商工会で行われました。安中総合学園高等学校の3年生の2チームが参加し、高校生らしい着眼点とパワーポイントを駆使した分かりやすいプレゼンテーションで会場を沸かせました。

結果は、優賞が「ANS」チーム、準優賞が「TRAIN」チーム。両チームともお疲れ様でした。



審査員の皆さんと担当の先生と一緒に記念写真

主催したのは「あんなか創業支援ネットワーク」。群馬県信用組合、安中市、安中市商工会、安中市松井田商工会、日本政策金融公庫高崎支店、群馬県信用保証協会高崎支店、関東信越税理士会高崎支部の計7団体が連携し、創業相談、経営改善、創業に関するコンサルティングや資金面等の支援を行っています。



ANSチーム



TRAINチーム



汗だくになりながら完走しました。のよな陽気の中、走るのが好きで得意な面々ですが、1区間3〜5kmのアップダウンの激しいコースを走るのにはキツくて苦しいことです。春

第62回下仁田町一周 駅伝競走大会に参加しました

令和8年1月18日(日)に、今回で62回目となる下仁田町を一周する駅伝競走が開催されました。下仁田中学校での開会式後、西牧分館前を出発。30.5kmのコースを7区に分けてゴールの下仁田中学校を目指してタスキを繋ぎます。

当組合は、選手6名(外部選手1名)のほかに、中継所までの送迎スタッフや応援の職員が参加しました。

このコーナーでは 群馬県信用組合と地域(季節)の話題をお届けします

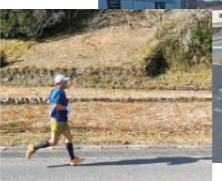

下仁田町一周駅伝競争大会コース図

START 下仁田公民館 西牧分館

GOAL 下仁田中学校 校庭

走行ルート

- 第1中継所: 大平集会所前
- 第2中継所: 中小坂川端バス停前
- 第3中継所: 役場前
- 第4中継所: (株)ウエハラ馬山倉庫前
- 第5中継所: 有恒鉱業駐車場
- 第6中継所: 元篠崎運輸倉庫駐車場

下仁田公民館 西牧分館

下仁田公民館 観光センター

千平駅

道の駅もにた

横瀬橋

下仁田町文化ホール

下仁田町役場

下仁田中学校 校庭

下仁田 自然史館

新合之瀬橋

白石工業



高崎市菅谷町 ラスト ピース (株) Last Piece

理想の暮らしをカタチに 納得いくまで徹底サポート



親しみやすい人柄の茶木社長が、様々な要望に応えます

株式会社 Last Piece

ビビッドな配色で明るい未来をイメージさせるロゴ

不動産売買仲介サービスを展開。「お客様の理想をカタチにするための、最後のピースと一緒に見つけたい」との茶木社長の想いを社名に込めました。プロとして、お客様にとって何が一番良い選択か熟考を重ね、納得するまでサポートを続けます。誠実で真摯な姿勢が信頼へと繋がり、紹介による縁が広がっています。

また、空き家、遺産、相続など終活に関する相談も受けています。同社だけでは対応できないジャンルもあるため、弁護士、司法書士、行政書士、遺品整理業、解体業等でチームを結成。疑問や悩みに確実に対応します。気軽に相談してみませんか。相談は無料で、申込は電話にて。

TEL 027-329-9013

住 高崎市菅谷町77-161

営 10:00~21:00

休 無

駐 有

安中市松井田町 ずうむ

心華やぐ若々しい装い お似合いコーデをアドバイス

創業75年の老舗衣料品店。50代以上の大人女性のおしゃれをサポートしています。自分に似合うスタイルがわからない、流行り物の合わせ方がわからないなど困りごとに寄り添い、予算内で目的に合わせた、お似合いのコーディネートを見つけてくれる心強い存在です。着心地が良く脱ぎ着しやすい服も揃います。試着室も完備。お直しも受けているので安心です。春は心がウキウキするビタミンカラーを多めにラインナップ。若々しい装いで決めて、お出掛けしてみませんか。化粧品や肌着のほか、バッグ、スカーフ、アクセサリ、帽子などの小物も充実。地元の小中学校の制服や体操服も取扱います。



暖かくなり始めたら温度調節を兼ねて重ね着にトライ!



TEL 027-393-4832

住 安中市松井田町松井田559-1

営 10:30~18:00

休 月

駐 有(無料駐車場あり)

安中市安中 ハオ hair salon Hao

楽しくて幸せを感じる 便利なサービス盛りだくさん



「かしまらずに普段着で来店して欲しい」と川内谷オーナー



ナチュラルペンタージュで統一。心がほっと落ち着きます

センスあふれる川内谷オーナーの確かな技術が、お手頃価格で利用できること、嬉しいサービスが口コミで広がり、お子さまからシニアまでが通うヘアサロン。会社員や部活動中の中高生に喜ばれているのが、夜間の営業(要予約)です。「休日に美容院に来ると半日使ってしまうこともあるから、休日は好きなことに時間を使って欲しい」と、オーナー夫妻の優しさで実現。また、保育士の資格を持つ奥さまは、育児中の保護者のために、未就学児の託児(要予約)を担当。店は貸切にするので、周囲に気兼ねせず、利用できます。「お留守番ができないわんちゃんを店内に連れてきててもOKです」と奥さま。こちらも要予約です。

TEL 027-315-4353 (予約優先)

住 安中市安中5-2-36

営 9:00~18:00(18:00~21:00は要予約)

休 火

駐 有

けんしんようKIDSスポーツ大会 同時開催イベント

令和8年
4月5日(日)



会場
安中しんくみ
スポーツセンター
群馬県安中市安中1531-1

ドッジボール・
サッカー大会を開催!
見学もできます!
お気軽にどうぞ!



春の全国交通安全運動 合同街頭指導

10:00~11:00

広場ステージ前にて、
交通安全出陣式を行います。
パトカーや白バイも来るよ!



資産形成(NISA) ローン相談

10:00~15:00

素敵なプレゼントを
ご用意してお待ちしております。
この機会にご相談ください!

安中市さくらストリート ライトアップ

18:30~20:00

安中しんくみスポーツセンター前の
桜並木をライトアップ!!



安中総合学園の 花苗プレゼント!

第1回配布 10:00~
第2回配布 14:00~

安中総合学園で
大切に育てられた花苗を
各回先着100名様に
プレゼント!
※各回無くなり次第終了

キッズミニゲーム

10:00~

ゲームに参加すると
お菓子やヤクルト製品を
プレゼント!!

※景品が無くなり次第終了
※受付にてアンケートに
ご協力ください。

こうめちゃんが来るよ!
会いに来てね!



安中市マスコットキャラクター
こうめちゃん

地元で人気の グルメが集合!!

からあげ、おいもSweets
もつ煮、クリームサンド
串焼焼肉、揚げパン
etc.



令和7年11月16日(日)に、ソフトボール
秋の市民大会が安中市ひさよしグラウン
ドで行われました。
当組合の野球部や安中市内の支店職員
を中心にチームを募り、エンジョイの部地
域・企業・一般に参加し、熱戦を繰り広げ、
優勝することが出来
ました。

ソフトボール秋の市民大会

当組合板鼻
支店は、ATM
での「振込め詐
欺」を防止した
一件を発表し、
感謝状をいただ
きました。



感謝状を受け取る板鼻支店長(右)

群馬県特殊詐欺等根絶協議会から 当組合板鼻支店に感謝状

令和8年1月21日(水)に、県内の金融機
関、高齢者の見守りを担う団体などで構成
される、群馬県特殊詐欺等根絶協議会によ
る会議が開かれました。被害情報の共有
と、詐欺防止に貢献した受賞事業者・団体
が感謝状を受け取り、取組事例を発表しま
した。

群信協クラウンド・ゴルフ大会開催

令和7年10月24日(金)、群馬県信用組
合協会主催の第3回クラウンド・ゴルフ大
会が開催されました。



ALSOKぐんま総合スポーツセンター
「ふれあいクラウンド」で17人の参加者が
競技を楽しみました。この大会はクラウン
ド・ゴルフを通じて、信用組合のお客様の
親睦を図るとともに、ふ
れあい、交流、コミュニ
ケーションを促進。自ら
の健康維持・増進に努
めることを目的として
います。

けんしん会ボウリング大会



けんしん会の親睦行事のひとつ「ボウ
リング大会」が、令和7年12月5日(金)
に藤岡ボウルで午後6時15分から開催さ
れました。
参加者68名が16チームに分かれ、2ゲー
ム行いその合計スコアを競います。チーム
それぞれでストライクやスペアが出るたび
拍手やハイタッチで盛り上がり、普段の業
務では見えない一面が見られ、新鮮でにぎ
やかなボウリング大会
となりました。

支店からのおしらせ

今回は
下仁田支店
です!

画家 若山一雄様 水彩画「南牧を描く」展示会

人情と風景に魅せられ十年に渡って南牧村を訪れている、
画家 若山一雄様の水彩画の展示会を行います。
ぜひお越しください。



会期 令和8年3月3日(火)~3月31日(火)

会場 群馬県信用組合 下仁田支店

時間 9:00~11:30、12:30~15:00
(下仁田支店営業時間)

下仁田支店では、店内スペースにて
展示会などしたい方の募集をしています。
お気軽にご相談ください。



若山さんコメント

南牧村は周囲を800mから1,500mの山々に囲まれた山村です。南牧側に注ぐ川筋に集落が点在しています。ここには日本の原風景があります。初めて南牧村を訪れた際に雨が降っていたので、近くにあった体験型古民家民宿「かじか倶楽部」の2階から石垣と古民家の絵を描いた事が、オーナー夫妻と出会い、南牧村に通うこととなったきっかけです。それから「かじか倶楽部」はスケッチの際の定宿となりました。南牧村の風景と温かい人情に魅せられ、春夏秋冬各集落を歩き村の絵を描きました。絵をご覧になり村を巡って下さい。きっと素敵な南牧村の発見があるはずです。

感想・アンケートの投稿は スマホからもいただけます!



※ご記入いただいた個人情報
は、この企画の目的以外に
は使用いたしません。

編集後記

●高校生ビジネスプランコンテストでは、地域資源の活動や地域課題の解決へ向けたもの、地域住民の生活をより良いものへと改善するビジネスプラン等、現代の高校生ならではの豊かな想像力に感心しました。●今回は下仁田・南牧の古民家・民泊特集です。どこか懐かしく温かみのある居心地の良さ、外の素晴らしい景色を眺めてゆったり過ごし、唯一無二の体験ができる宿。実際に訪ね多くの方を惹きつける理由が分かります。ぜひ足を運んでください!

群馬県信用組合の組合員になりませんか

信用組合は、組合員同士が助け合う“相互扶助”の理念に基づき、組合員一人一人の意見を尊重し、金融活動を通じて組合員の経済的地位の向上をはかることを目的に設立された共同組織の金融機関です。一定の要件を満たし、出資していただくことで、どなたでも組合員になることができます。



組合員限定の特典

1 お振込の手数料が**お得に!**

2 インターネットバンキングの
月額利用料金が**無料!**

※個人向けインターネットバンキングのみ

3 ご融資、保険商品、信託商品などの
各種金融サービスが
受けられます

4 ご出資金額に応じて
配当金のお受け取りができます

※年度の業績によって配当金が支払われない場合もあります

Q 出資金はいくらから？

A 出資金の金額は1口あたり1,000円ですが、多くのお客さまから複数口の加入をいただいています。

Q 組合員（出資者）になれる方は？

A 当組合の営業地区にお住まいの方、お勤めの方、事業を営んでいる方が対象です。



組合員加入をご検討の方は、お取引店舗またはお近くの店舗へご相談ください。



群馬県信用組合



お客さまご相談窓口

0120 (834) 493

(企画・情報管理グループ内)

本店営業部	027-382-6939	下仁田支店	0274-82-3311
松井田支店	027-393-1133	南牧支店	0274-87-2244
横川支店	027-395-3111	西牧支店	0274-82-3311
安中支店	027-382-1246	富岡支店	0274-62-4131
原市支店	027-385-6508	甘楽町支店	0274-74-3151
磯部支店	027-385-5611	一の宮支店	0274-63-2337
板鼻支店	027-382-2780	南蛇井支店	0274-63-2337
高崎支店	027-363-2335	妙義支店	0274-73-3239
八幡支店	027-343-9777	高崎山名支店	027-346-6174
高崎西支店	027-323-2443	高崎貝沢支店	027-363-2131
		吉井支店	027-387-3811
		榛名町支店	027-374-5545